Mars 2016 Numéro 28

* bulletin d'informations de Grussenheim

SMICTOM

Depuis le 1er janvier 2016, les habitants de Grussenheim disposent d'un bac jaune pour collecter les emballages ménagers recyclables.

Après quelques semaines d'adaptation, la population s'est très bien appropriée ce nouveau dispositif de collecte.

Toutes les équipes du SMICTOM tenaient à remercier la population à la fois pour son accueil et pour son implication qui se traduit aujourd'hui par une bonne qualité de tri.

Si vous avez encore des questions sur ce dispositif de collecte des déchets, n'hésitez pas à contacter le SMICTOM au 03 88 92 27 19 ou sur le site internet www.smictom-alsacecentrale.fr

NETTOYAGE DU FOYER

Le samedi 19 mars, à partir de 9 heures, aura lieu le grand nettoyage annuel du Foyer, organisé à l'initiative du Comité de Gestion avec la participation de toutes les associations du village. Tous les volontaires seront les bienvenus.

ETAT-CIVIL

Naissances **:**
(déclarées en mairie du 15 décembre 2015 au 10 mars 2016) :
Le 4 février ..... Lise EHRHART

Décès :
Le 3 janvier 2016 ..... SCHREIBER Yvette
Le 4 mars 2016 ..... BOSSHARD Anne née SCHWEIN

Mariages :
Pas de mariage célébré depuis le 5 septembre 2015.

La doyenne, Mme KOZLOW Marie-Louise a fêté son 93ème anniversaire le 23 août 2015.
M. BOSSHARD Alfred, doyen, a soufflé ses 92 bougies le 29 mai 2015.

REGROUPEMENT PEDAGOGIQUE INTERCOMMUNAL

Compte-tenu des besoins des communes d'Elsenheim et de Grussenheim, les élus des deux communes se sont rapprochés pour la création d'un Regroupement Pédagogique Intercommunal. Celui-ci permet, entres autres :

- d'éviter des fermetures de classe
- une meilleure répartition pédagogique (pas de triple niveau)
- d'apporter un enrichissement pour les enfants.

Une réunion d'information sur le projet du RPI Elsenheim-Grussenheim a eu lieu le 3 mars dernier.

Au cours de cette dernière, Mr le Maire, Martin Klipfel, a indiqué que, depuis la rentrée 2015/2016, les élèves de CM1 de Grussenheim fréquentent déjà l'école. Tout se passe très bien et les deux écoles travaillent ensemble.
Mme Line Sengler, Directrice de l'école de Grussenheim a présenté l'organisation pédagogique et les horaires proposés pour le transport (document remis aux parents).

Les principaux critères qui ont été retenus pour la répartition sont les suivants :

- regrouper les élèves par classe d'âge
- tenir compte des besoins spécifiques de certains élèves
- garder des effectifs confortables
- avoir une organisation pédagogique optimale
- pas de déplacement pour les enfants de l'école maternelle

Organisation pédagogique pour l'année scolaire 2016/2017

A l'école de Grussenheim :
40 élèves répartis en deux classes :
⇒ 1 classe de maternelle de PS, MS, GS de 24 élèves (enfants du village)
⇒ 1 classe de CE2 de 16 élèves.

A l'école d'Elsenheim :
81 élèves répartis en 4 classes :
⇒ 1 classe de maternelle de PS, MS, GS de 23 élèves (enfants du village)
⇒ 1 classe de CP de 16 élèves
⇒ 1 classe de CE1/CM1 de 18 élèves
⇒ 1 classe de CM1/CM2 de 24 élèves

AGENDA

OSCHTERPUTZ

Les bénévoles, écoles, associations et conseillers municipaux sont invités à nettoyer les bans communaux, les berges des cours d'eau, les bords de routes, les lieux de loisir, forêts et clairières etc.

Nous vous invitons à participer à cette action avec le conseil municipal le

samedi 9 avril 2016 à partir de 9 heures
(rendez-vous place de la mairie)

MARCHE GOURMANDE

La 6ème édition de la promenade gourmande, organisée par le FCG, se déroulera le **dimanche 8 mai 2016** à Grussenheim.

Cette balade printanière sera agrémentée de 5 pauses gourmandes de saison.

Les départs se font entre 10 h 30 et 13 h 30

Tarifs : 31€/adulte & 15€/enfant (de 5 à 12 ans)

Inscription avant le 26 avril :
Bruno HUEBER – 16 rue de la 2è DB
68320 GRUSSENHEIM – 06 32 46 20 54

RESEAU D'ANIMATION INTERCOMMUNAL

Le Réseau d'Animation Intercommunal de Marckolsheim et environs organise une activité gratuite "jeux de société" **le vendredi 8 avril 2016** de 14 heures à 17 heures au Foyer. Cette activité sera suivie, à **18 heures**, d'une réunion d'informations aux parents pour présenter le programme des vacances d'été.

réseau animation intercommunal de Marckolsheim et environs

BLUAMA MARIK

Comme les années passées, le Conseil Municipal organise le marché aux fleurs qui se déroulera le

Dimanche 1er mai 2016
de 8 heures à 13 heures

BOURSE AUX VETEMENTS

Les parents de l'école primaire organisent une bourse aux jouets et vêtements enfants/adultes, matériel de puériculture, ... le

dimanche 24 avril 2016
de 9 heures à 13 heures.

Exposants 10 €uros /table
Entrée libre

Infos et inscriptions :
parents-grussenheim@orange.fr ou au 06.80.36.82.08

JUMELAGE SEYCHES GRUSSENHEIM

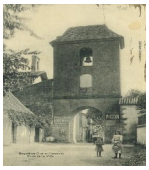

La délégation de Seyches d'une quarantaine de personnes arrivera le mercredi 4 mai en fin d'après-midi. L'accueil se fera au Foyer.

Le jeudi 5 mai, une excursion sera organisée, avec au programme la découverte du site du Linge le matin, un repas marcaire dans une ferme auberge et la visite du musée du bois à Labaroche l'après-midi.

Le vendredi 6 mai à 11 heures, une cérémonie aura lieu au monument aux morts suivie du renouvellement du serment de jumelage à l'occasion du 30ème anniversaire. A midi, le repas sera pris en commun au Foyer.

Le samedi 7 mai sera une journée libre en famille.

Le dimanche 8 mai au matin, nos amis de Seyches reprendront la route pour le retour dans le Lot et Garonne.

Le comité de jumelage lance un appel pour trouver des familles prêtes à accueillir et héberger de nouveaux participants. Se signaler à la mairie ou lors de l'assemblée générale du comité de jumelage le mardi 5 avril 2016 à 20 heures.

RADARS PEDAGOGIQUES

Depuis le 1er janvier 2016, la Communauté de Communes du Ried de Marckolsheim a pris en charge l'exploitation des radars pédagogiques et l'analyse des données répertoriées.

Présentation des conclusions :

Radar « route de Colmar nord »

72,27 % des usagers roulent à plus de 50km/h, vitesse de droit commun définie par le panneau d'entrée d'agglomération. Il s'avère que 12,3 % des usagers dépassent la vitesse de 70km/h.

Entre le 19/1/2016 et le 2/3/2016, le nombre de véhicules estimés par jour est de 556.

Radar « route de Colmar sud »

49,48 % des usagers roulent à plus de 50km/h, vitesse de droit commun définie par le panneau d'entrée d'agglomération. Il s'avère que 13,25 % des usagers dépassent la vitesse de 70km/h.

Entre le 3/2/2016 et le 2/3/2016, le nombre de véhicules estimés par jour est de 630.

RETOUR EN IMAGES

Repas des aînés 10 janvier 2016

Libération 31 janvier 2016

Fête de Noël du FCG 16 janvier 2016

Réception Nouvel An 2 janvier 2016

Après midi théâtral 14 février 2016

COMMUNE DE GRUSSENHEIM

Mairie
25 grand'rue - 68320 GRUSSENHEIM
☏ 03 89 71 62 47 🖷 03 89 71 67 54
Internet : www.grussenheim.fr
Messagerie : mairie@grussenheim.fr